Presentazione

Durante la valutazione funzionale il fisioterapista deve saper riconoscere segni e sintomi di patologie importanti che rappresentano una controindicazione al trattamento fisioterapico.

Questo processo, definito dalla letteratura **"diagnosi differenziale fisioterapica"**, non ha l'obbiettivo di identificare la patologia che sottende al quadro clinico, ma ha lo scopo di individuare le caratteristiche cliniche che abbisognano della consulenza del medico o di un altro professionista della salute. Tale valutazione è il frutto del ragionamento clinico che il fisioterapista adotta durante la visita del paziente.

Da molti anni la letteratura ha introdotto il termine di **red flag** che sta ad indicare l'insieme di segni e sintomi che devono attivare l'attenzione del clinico, insinuando un dubbio di competenza. Le red flags rappresentano cioè dei "campanelli di allarme" che possono indicare la presenza di patologie gravi.

Queste competenze cliniche, proprie del fisioterapista, sono un obbligo del professionista sanitario, sia sul piano deontologico che su quello normativo; ad oggi diverse sono le leggi e le sentenze che hanno confermato la responsabilità del fisioterapista in questo senso.

Non va scordato che tale obbligo vale per tutti i fisioterapisti, sia per quelli che lavorano in libera professione che per coloro che lavorano in regime di dipendenza.

Durante il convegno ci sarà una lezione magistrale che introdurrà al concetto di diagnosi differenziale e di *red flags* in Fisioterapia, a seguire saranno analizzate le competenze del fisioterapista dal punto di vista deontologico e legale.

Verranno infine presentati alcuni casi clinici esemplificativi di diagnosi differenziale nei vari ambiti di intervento del fisioterapista.

Nei workshop pomeridiani, guidati da docenti esperti, verrà data la possibilità ai partecipanti di esercitare il ragionamento clinico e di acquisire competenze cliniche e pratiche, al fine di applicare nella propria attività lavorativa, i contenuti relativi alla diagnosi differenziale fisioterapica.

A.I. FI. Veneto

Responsabili scientifici:
Chiara Bendin
Oscar Casonato
Marco Segat

Padova, 9 maggio 2015

Diagnosi Differenziale e Red Flags in Fisioterapia: Competenze e Responsabilita'

Convegno Scientifico Aifi Veneto

Con il patrocinio di:
- Ordine dei Medici
- GTM – Gruppo Terapia Manuale

PROGRAMMA

DIAGNOSI DIFFERENZIALE E RED FLAGS IN FISIOTERAPIA: COMPETENZE E RESPONSABILITA'

08.30 Registrazione
09.00 **Presentazione**: *Donato Lancellotti, Presidente AIFI Veneto*
Maurizio Scassola, Presidente Ordine Medici Venezia
09.30 **Dalle Red Flags alla diagnosi differenziale in fisioterapia: tra miti letterari e realtà clinica**, *Filippo Maselli, Fisioterapista*
10.30 **Responsabilità e competenza come impegno giuridico, deontologico ed etico**, *Daniele Rodriguez, Medico Legale*
11.00 **La comunicazione tra fisioterapista e medico**, *Oscar Casonato, Fisioterapista e Brunello Gorini, Medico MG*
11.30 Coffee break
11.45 **Il *patellar pubic percussion test* serve solo ad individuare le fratture di femore o qualcosaltro?** , *Marco Segat, Fisioterapista*
12.15 **Una lombalgia aspecifica può mascherare una patologia grave: un case report di sclerosi multipla in un giovane paziente**., *Denis Pennella, Fisioterapista*
12.45 **Discussione**
13.15 Light lunch

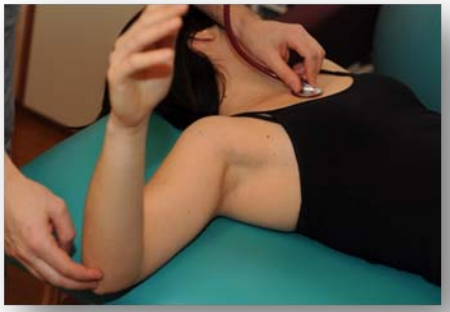

WORKSHOP
(14.15-16.15)

RED FLAGS, RAGIONAMENTO CLINICO E TEST SPECIFICI

1 – Red Flags ed Arto Inferiore , *Giorgio Breda, Fisioterapista*
2 –Red Flags e Rachide Lombare e Toracico, *Filippo Maselli e Fabio Cataldi, Fisioterapisti*
3 – Red Flags e Rachide Cervicale, *Antonio Romeo e Claudio Cesarini, Fisioterapisti*

16.15 Documentazione ECM

Organizzazione ed Accreditamento a cura di:

Sinergia & Sviluppo srl
Formazione e Servizi
per le Professioni Sanitarie
Provider ECM nazionale n.1185

Sede del Convegno

Sheraton Padova
Hotel & Conference Center
Corso Argentina 5 · Padova

Quote di partecipazione

-Iscritti AIFI € 70
- Fisioterapisti e Medici € 100
-Studenti Iscritti AIFI: € 50
(Comprensivo di coffee break e light lunch)

6 Crediiti ECM

Informazioni ed iscrizioni

www.veneto.aifi.net

www.sinergiaesviluppo.it