

VIOLENZA DOMESTICA E DI GENERE: ASPETTI MEDICI E GIURIDICI

IL LAVORO DI RETE NELLA PRESA IN CARICO DELLE PERSONE VITTIME DI VIOLENZA



dott.ssa Cristina De Rossi dott.ssa Cristina Potì



Violenza come problema di salute delle relazioni

■ Importante spostare l'attenzione dagli esiti con implicazioni sanitarie e giuridiche all'**eziologia** che è **sociale**.

■ Cambiare prospettiva significa anche affinare la capacità di **cogliere i segnali della violenza**

■ **Consultori Familiari** come uno dei luoghi privilegiati per intercettare e favorire l'emersione insieme ai MMG e PLS



LAVORO di RETE = SINERGIA tra ISTITUZIONI e SERVIZI

Violenza come **problema complesso**
affrontabile soltanto insieme:

 Istituzioni pubbliche

 Del privato sociale

 Reti informali

 Comunità

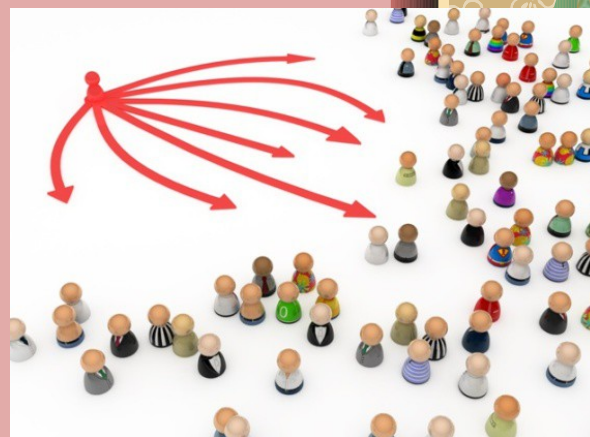



LAVORO INTEGRATO

- Il **tavolo interistituzionale** ha originato una sorta di gruppo di lavoro “funzionale”
- Tale gruppo, formato da professionisti diversi con **appartenenze istituzionali diverse**, hanno interagito sul piano degli interventi diretti ad un’utenza comune
- L’esperienza non modello compiuto ma strumento **flessibile** la cui efficacia si misura nel campo d’azione



Importanza del riconoscimento reciproco

 **Michel Serres:** “nella rete nessun punto è privilegiato rispetto ad un altro, nessuno è subordinato in maniera univoca a quello o a quell’altro

 **C. Besson:** “i membri di una rete condividono un certo numero di valori e di norme o, se si vuole, una cultura comune.

 Questi, a nostro parere, gli obiettivi che in parte abbiamo raggiunto



NON è UNO SLOGAN

- è pensare e pensarsi **integrabili** superando le dicotomie (es Ospedale/Territorio)
- è sperimentare nuove strategie concrete di **collaborazione**
- **UVMD** (Unità Valutativa Multidimensionale) anche in situazioni di **Violenza**



UVMD

La prima sperimentazione ha coinvolto

 **Caritas**

 **Prefettura di Venezia**

 **Comune di Venezia**
(Centro Antiviolenza,
Servizio Tutela Minori,
Servizio Immigrazione)





I tempi della RETE

- 1-La costruzione degli incontri
- 2-La costruzione di PROTOCOLLI
- 3-La **Sperimentazione**
- 4-La Maturità della Rete

Siamo nella
Terza Fase



Lavoro di rete e protezione

-  Fuoriuscita dalla Violenza come percorso raramente lineare
-  Protezione sinergica delle **vittime di violenza**
-  Protezione anche degli **operatori** dall'effetto delle traumatizzazioni secondarie e dalle frustrazioni delle ricadute



Lavoro di **RETE** come lavoro di **SISTEMA**

La Violenza ha un inizio ma può avere anche una **FINE**

NON C'È NIENTE DI
PEGGIO CHE AVERE
RABBIA E RAGIONE

